日本スポーツ栄養研究誌の原稿区分

研究・調査に関する報告

・研究・調査に関する論文で、科学的価値のある事実を含むもの
・**対照群（コントロール群）**を設けて、栄養指導や介入の効果を検討したものや**大規模調査**などで得られたデータに関して**詳細な統計処理**を行なったもの。

1. 原著
2. 短報

事例報告

・**スポーツ栄養の現場**において得られた経験・情報で、共有するに値する（他のスポーツ栄養士や研究者にとっても役に立つ）と判断されたもの。

1. スポーツ栄養マネジメント報告
2. 実践活動報告
3. 症例報告
4. 実践活動報告ショートレポート
5. 症例報告ショートレポート

資料

スポーツ栄養に関する指針などの資料、海外の動向、活動報告など、スポーツ栄養に関わる活動上、記録にとどめる価値のある資料や有益な情報の紹介

実践活動報告か症例報告か？

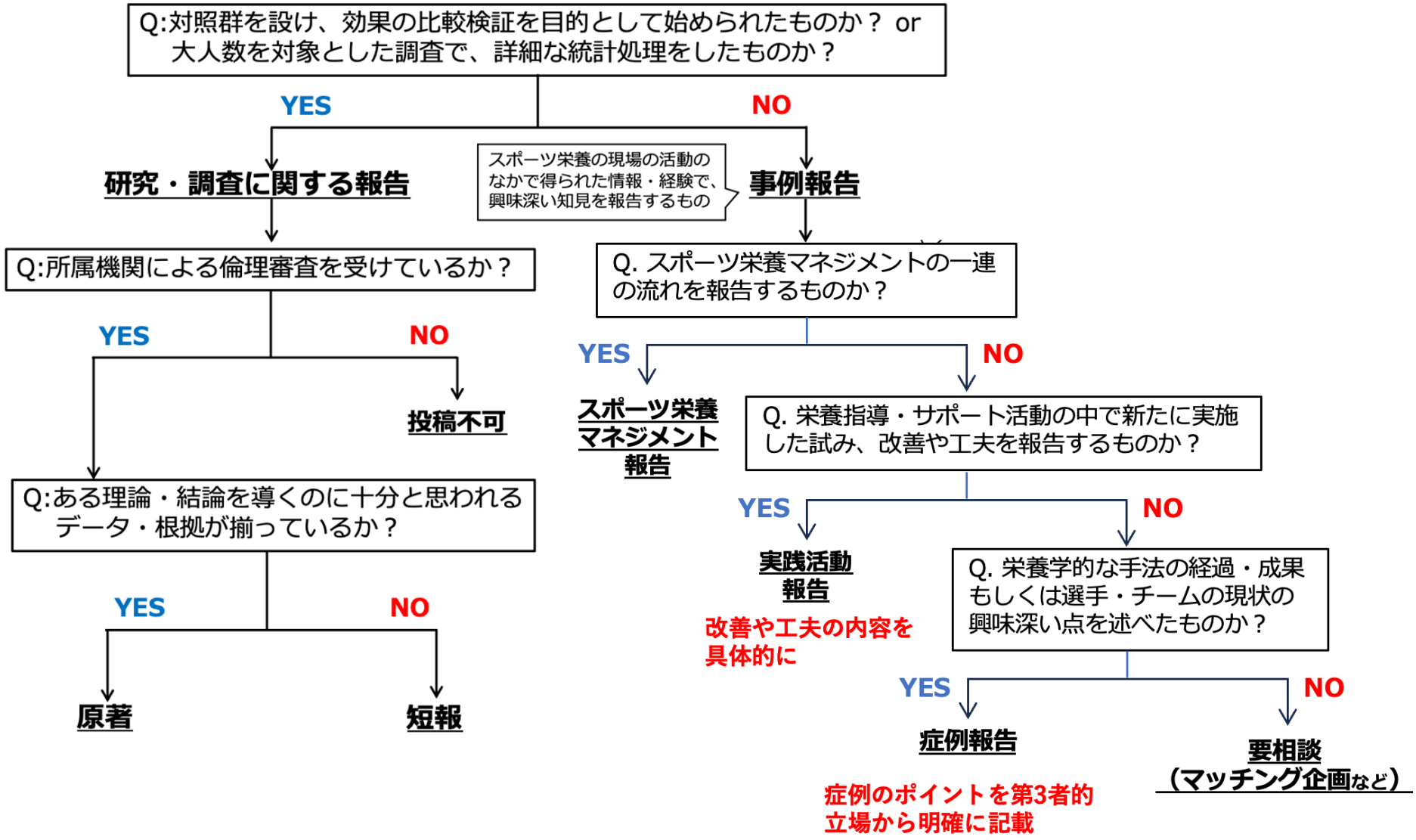

ショートレポートの投稿時に必要なファイル

- □投稿手続き票
- □投稿原稿チェックリスト
- □利益相反開示書
- □著作権譲渡等同意書
- □原稿ファイル

・すべて学会HPからダウンロードできます。
・上記一式を日本スポーツ栄養研究誌編集事務局へEメールで送信してください（jsna@med.omura.jp）

論文審査のプロセス

原著、短報、スポーツ栄養マネジメント報告、実践活動報告、症例報告の場合

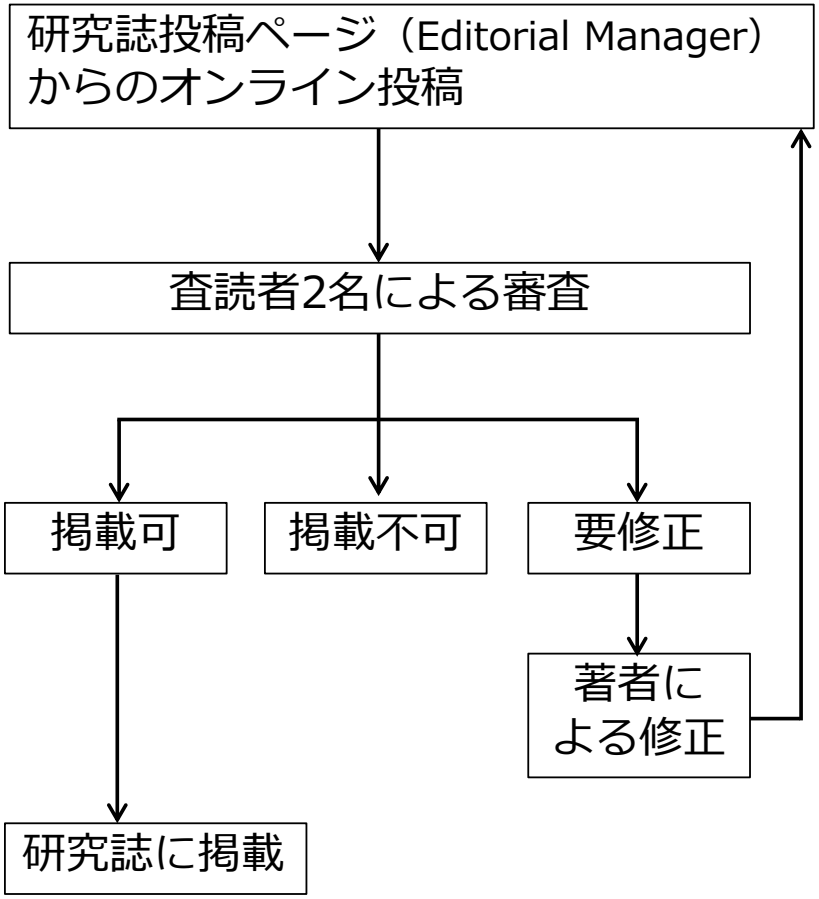
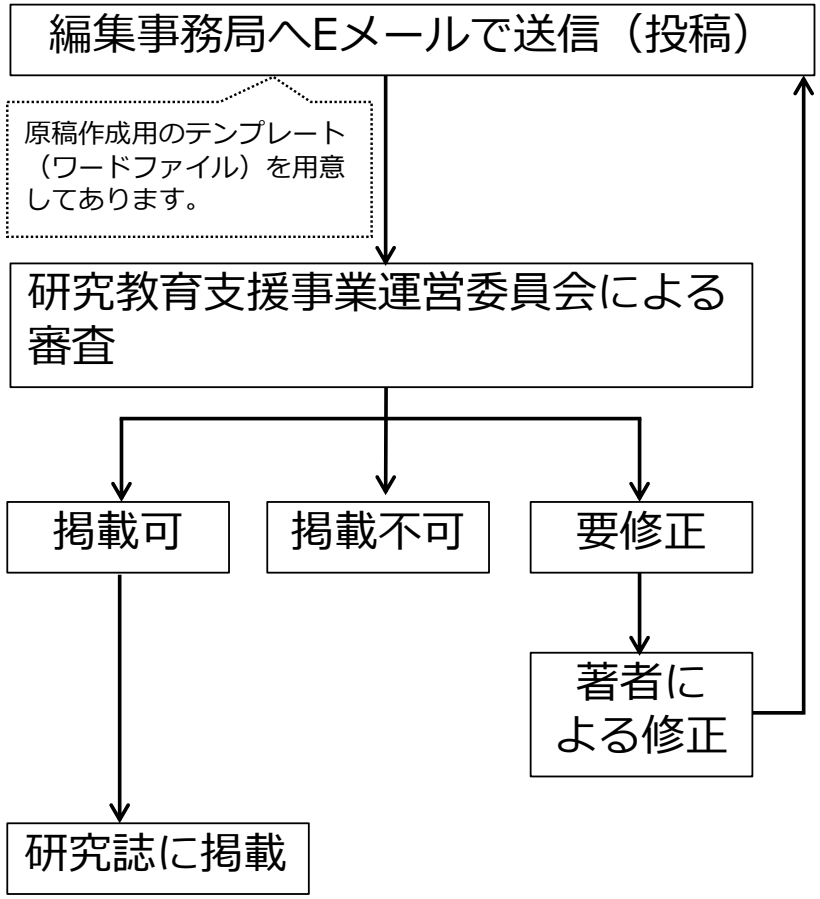
実践活動報告ショートレポート、症例報告ショートレポートの場合